

Guatemala, 30 de abril de 2015  
**Informe 4-2015**

Arquitecto  
Juan Pablo Rosales Tinoco  
Viceministro del Patrimonio Cultural y Natural  
Su Despacho

Estimado Arquitecto Rosales:

De la manera más atenta me dirijo a usted con el propósito presentarle mi informe de actividades mensuales conforme a lo estipulado en el **Contrato Administrativo por Servicios Profesionales Número 68-2015**, aprobado mediante el Acuerdo Ministerial **Número 18-2015** correspondiente al mes de Abril del presente año y para el cobro de mis honorarios estoy presentando la Factura Serie "A" y correlativo 00033.

#### Actividades

1. En los edificios 216, 217, 218 y 219 de la Acrópolis Este se llevaron a cabo una serie de trabajos de limpieza de maleza, removiendo la vegetación que crece regularmente en dichas estructuras. En el caso del 216, el trabajo incluyó la escalinata. En total se abarcaron 5640 m<sup>2</sup>.



*Foto 1. Templo, Edificio 216*

2. En los Edificios 144 y 142 así como en el basamento Oeste de la Acrópolis Norte, se efectuaron trabajos de limpieza de maleza que crece constantemente en dichos elementos. En total se abarcaron 15800 m<sup>2</sup>.

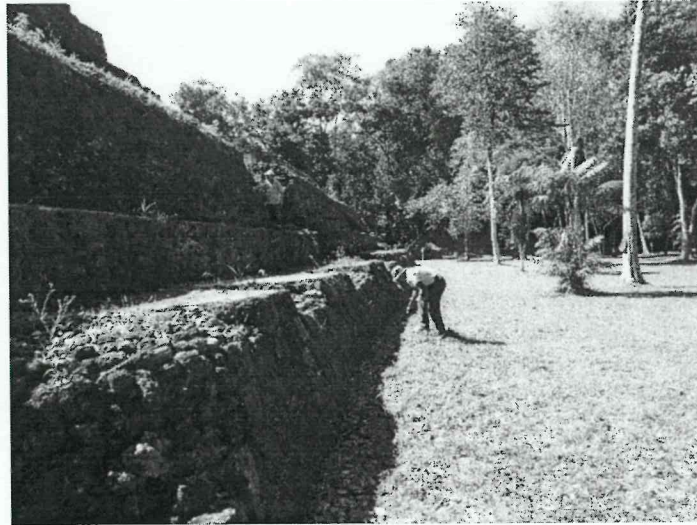

*Foto 2. Basamento Oeste de la Acrópolis Norte durante los trabajos de limpieza de maleza*

3. En los edificios 389 y 375 de la Acrópolis Sur se realizaron actividades de remoción de maleza y desyerbe que está surgiendo ante las lluvias esporádicas que se producen. A la vez se llevó a cabo un monitoreo sobre su estado de conservación, verificando que no presentara grietas o algún otro deterioro adicional. En total se abarcaron 2380 Mt<sup>2</sup>.



*Foto 3. Techo del Edificio 389, Acrópolis Sur*

4. En el Grupo Residencial Oeste se efectuó por un lado trabajos de limpieza de basura orgánica en el área de plaza. Adicionalmente se llevó un monitoreo regular para verificar su estado de conservación. En total se cubrieron 875 m<sup>2</sup>.



*Foto 4. Grupo Residencial Oeste*

5. En el Edificio 90 de la Plaza B, se llevaron a cabo trabajos de limpieza y remoción de basura orgánica, con el cuidado de observar detenidamente sobre el estado de la unión de los bloques constructivos que lo componen, dado que han ocurrido desprendimientos eventuales con anterioridad. En total se abarcaron 600m<sup>2</sup>.



*Foto 5. Edificio 90, Plaza B*

6. Se desarrollaron trabajos de limpieza a los monumentos escultóricos que comprenden 17 estelas, 9 altares y el petrograbado, así como la maqueta del sitio. Básicamente comprendió limpieza en seco, removiendo el polvo y la vegetación circundante. En el caso de la maqueta se está poniendo atención debido a la presencia de murciélagos cuyas deposiciones caen directamente.



*Foto 6. Limpieza de estelas*

7. Se llevaron a cabo tres visitas al sitio arqueológico Nakum, a fin de monitorear y documentar fotográficamente su estado de conservación, estableciendo los distintos tipos de deterioro que pudiera estar sufriendo, información que será determinante para proponer futuros planes de acción con carácter correctivo.



*Foto 7. Edificio G, Nakum*

8. Se visitó el sitio arqueológico La Poza Maya, a fin de desarrollar actividades orientadas hacia su protección y conservación a través de trabajos de limpieza y chapeo así como documentación de su estado actual y verificación.



*Foto 8. Poza Maya, vista parcial*

9. Se visitó el sitio arqueológico La Pochitoca a fin de verificar y documentar su estado de conservación así como llevar a cabo trabajos de limpieza y chapeo. Con ello se espera garantizar su integridad y preservarlo de cualquier deterioro que pudiera sufrir



*Foto 9. Montículo, sitio arqueológico La Pochitoca*

10. Se llevaron a cabo trabajos de limpieza y conservación preventiva a las piezas prehispánicas expuestas en el museo de sitio de Yaxha. Para tal efecto se removió el polvo y otros elementos que puedan contribuir a deteriorar las piezas y sus muebles.

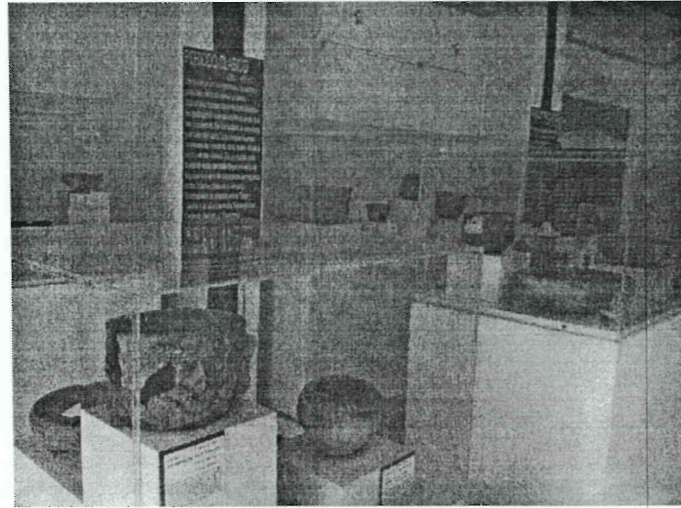

Foto 10. Lado norte de la cámara interior, Edificio 216, Acrópolis Este

Jorge Mario Ortiz de León

**NELSON CARABEO CHAY**  
COORDINADOR ADMINISTRATIVO  
PARQUE NACIONAL YAXHÁ - NAKUM - NARANJO  
DGPCN